

Projet de construction d'un immeuble de 40 logements
 7-9, avenue Marechal Foch – NEUILLY-PLAISANCE (93)

<p>ADI 3, avenue Marcellin Berthelot 94140 Alfortville</p>	<p>PC</p>	<p>AN01.</p>	<p>NIVEAU -1</p>	<p>1:125</p>	<p>05.2015</p>	<p>ZOOMFACTOR architectes Bastien Marion & Didier Mignery 3 rue Lacépède 75005 Paris +33 (0)1 42 77 08 80 21 rue Tranchet 69006 Lyon +33 (0)4 72 82 09 16 contact@zoomfactor.fr - www.zoomfactor.fr SIRET 443.982.236.00020 - R.C.S Paris SARL d'architecture au capital de 7917 euros</p>
--	------------------	---------------------	-------------------------	---------------------	-----------------------	---

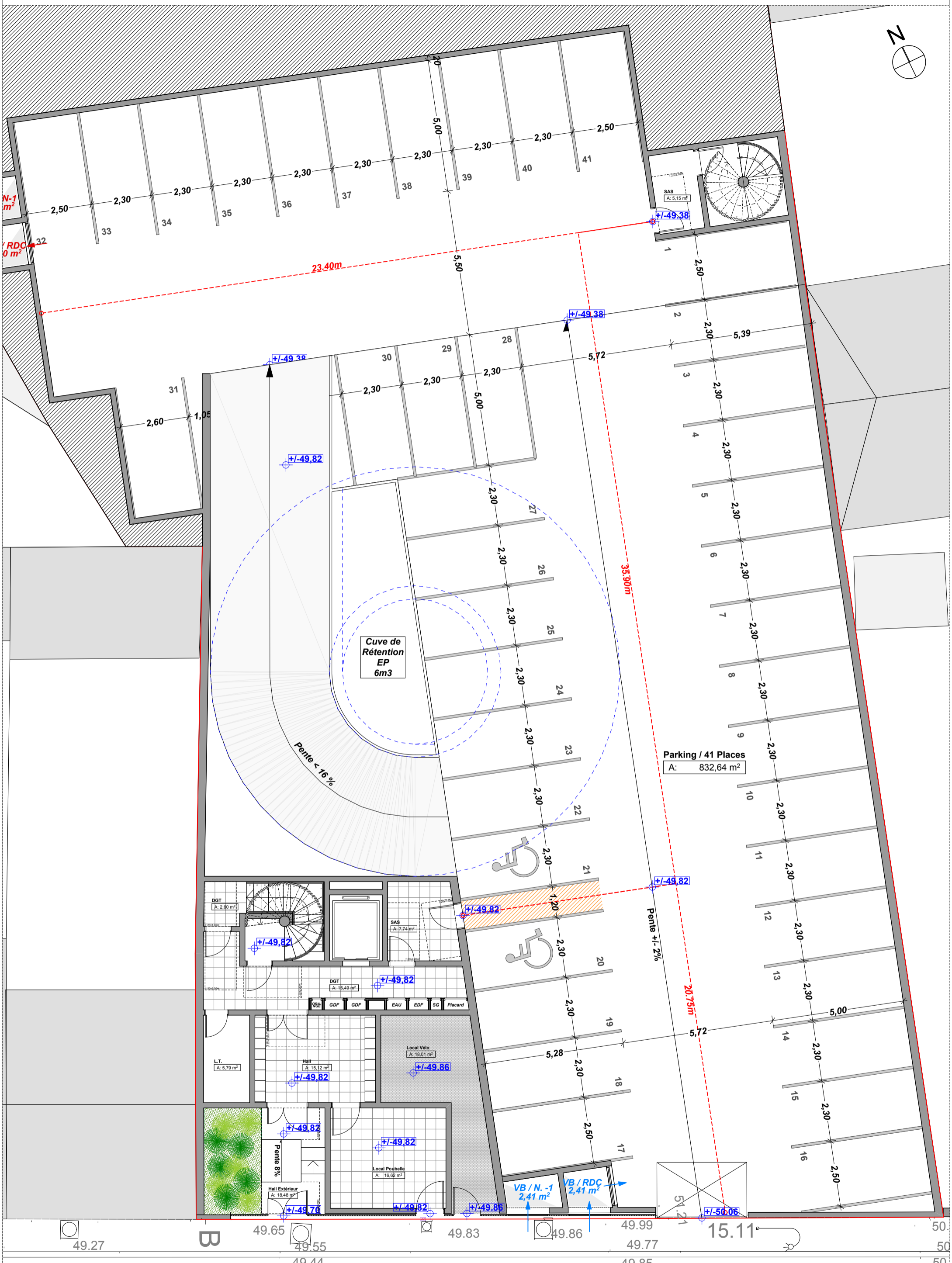

Projet de construction d'un immeuble de 40 logements
7-9, avenue Marechal Foch – NEUILLY-PLAISANCE (93)

<p>ADI 3, avenue Marcellin Berthelot 94140 Alfortville</p>	<p>PC</p>	<p>AN02.</p>	<p>NIVEAU RDC</p>	<p>1:125</p>	<p>05.2015</p>	<p>ZOOMFACTOR architectes Bastien Marion & Didier Mignery 3 rue Lacépède 75005 Paris +33 (0)1 42 77 08 80 21 rue Tranchet 69006 Lyon +33 (0)4 72 82 01 16 contact@zoomfactor.fr - www.zoomfactor.fr SIRET 443.982.236.00020 - R.C.S Paris SARL d'architecture au capital de 7917 euros</p>
---	------------------	---------------------	--------------------------	---------------------	-----------------------	---

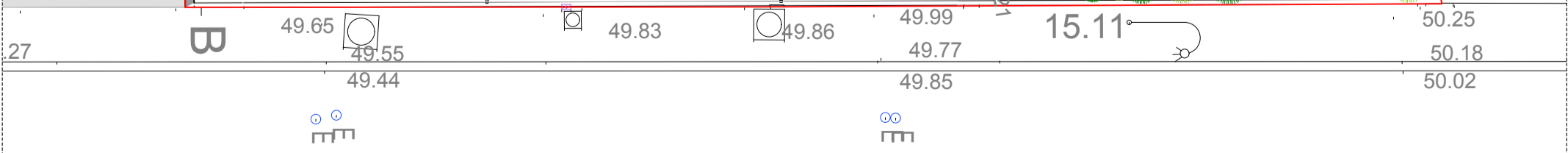
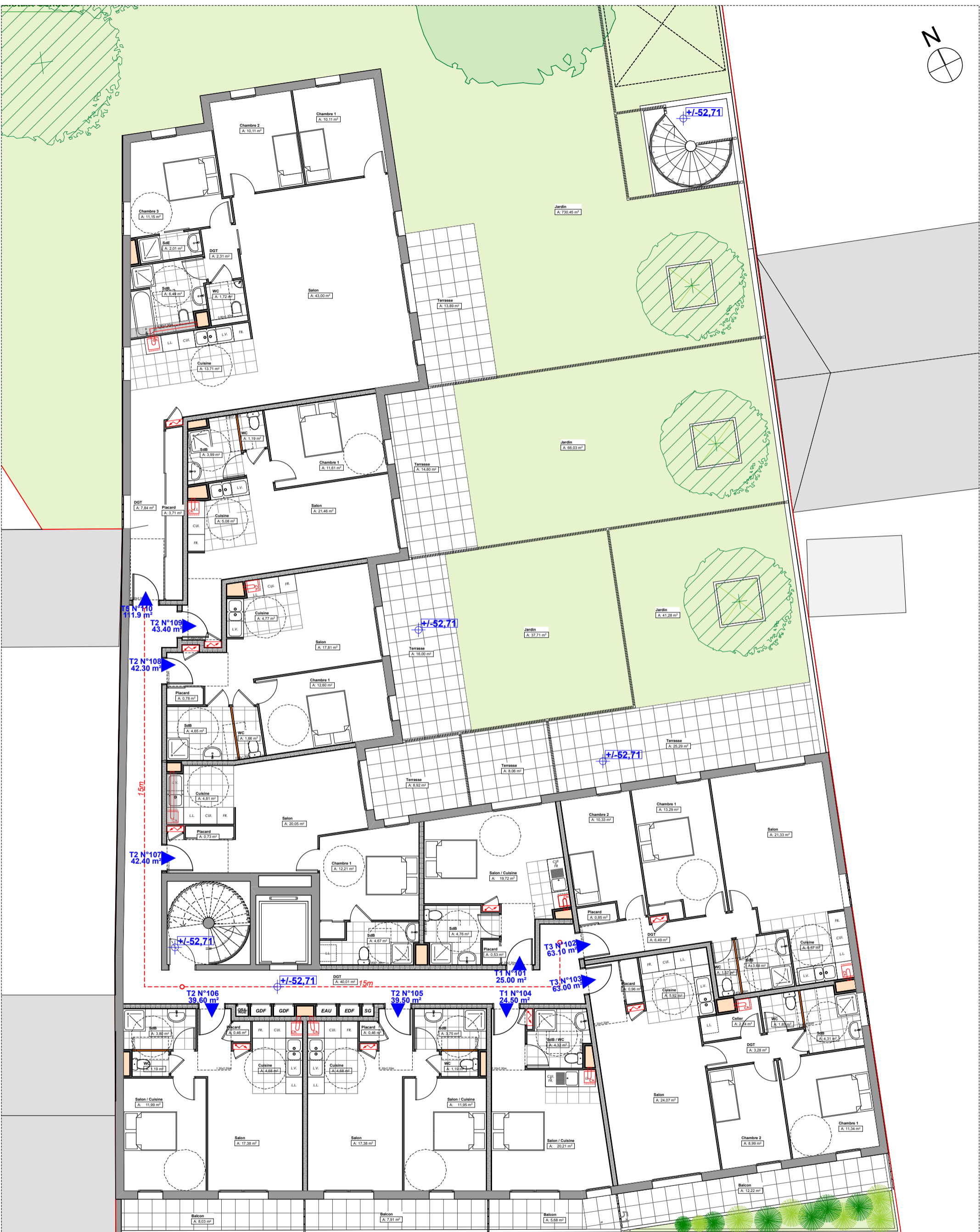

Projet de construction d'un immeuble de 40 logements
 7-9, avenue Marechal Foch – NEUILLY-PLAISANCE (93)

ADI 3, avenue Marcellin Berthelot 94140 Alfortville	PC	AN03.	NIVEAU +1	1:125	05.2015	ZOOMFACTOR architectes Bastien Marion & Didier Mignery 3 rue Lacépède 75005 Paris +33 (0)1 42 77 08 90 21 rue Tranchet 69006 Lyon +33 (0)4 72 82 01 16 contact@zoomfactor.fr - www.zoomfactor.fr SIRET 443.982.236.00020 - R.C.S Paris SARL d'architecture au capital de 7917 euros
---	-----------	--------------	------------------	--------------	----------------	--

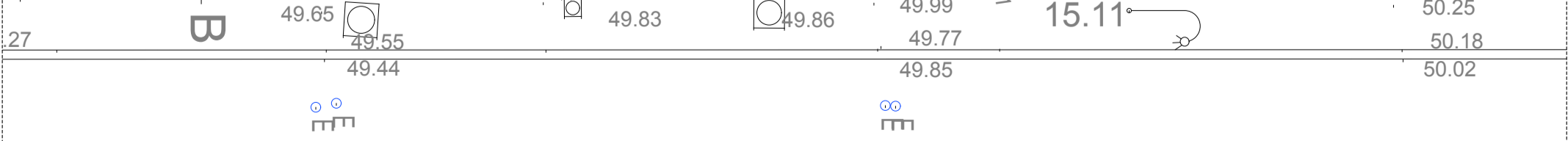
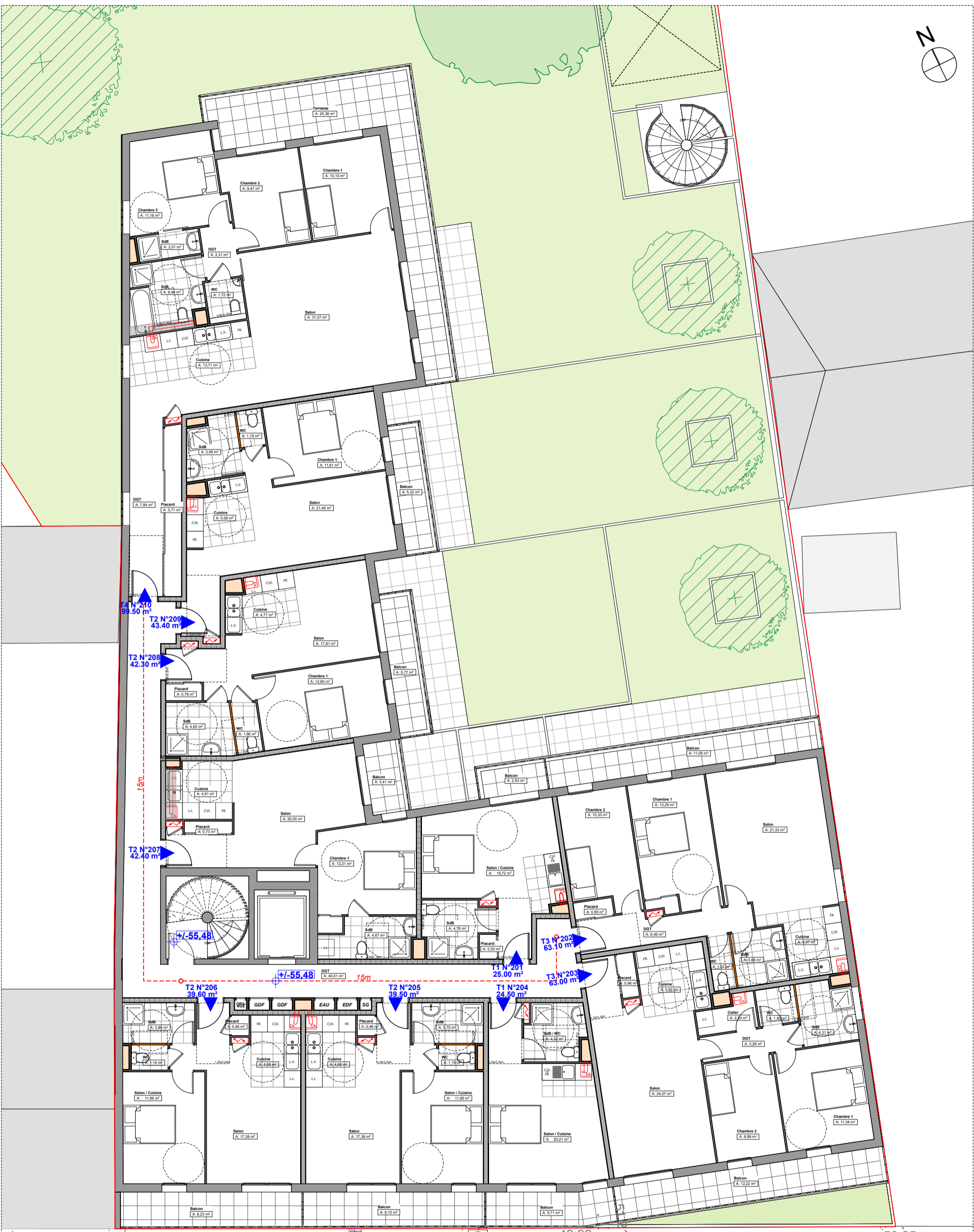

Projet de construction d'un immeuble de 40 logements
 7-9, avenue Marechal Foch – NEUILLY-PLAISANCE (93)

ADI 3, avenue Marcellin Berthelot 94140 Alfortville	PC	AN04.	NIVEAU +2	1:125	05.2015	ZOOMFACTOR architectes Bastien Marion & Didier Mignery 3 rue Lacépède 75005 Paris +33 (0)1 42 77 08 90 21 rue Tronchet 69006 Lyon +33 (0)4 72 82 01 16 contact@zoomfactor.fr - www.zoomfactor.fr SIRET 443.982.236.00020 - R.C.S Paris SARL d'architecture au capital de 7917 euros
---	-----------	--------------	------------------	--------------	----------------	--

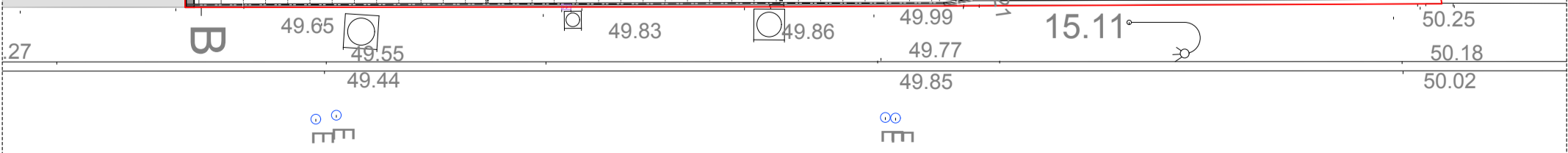
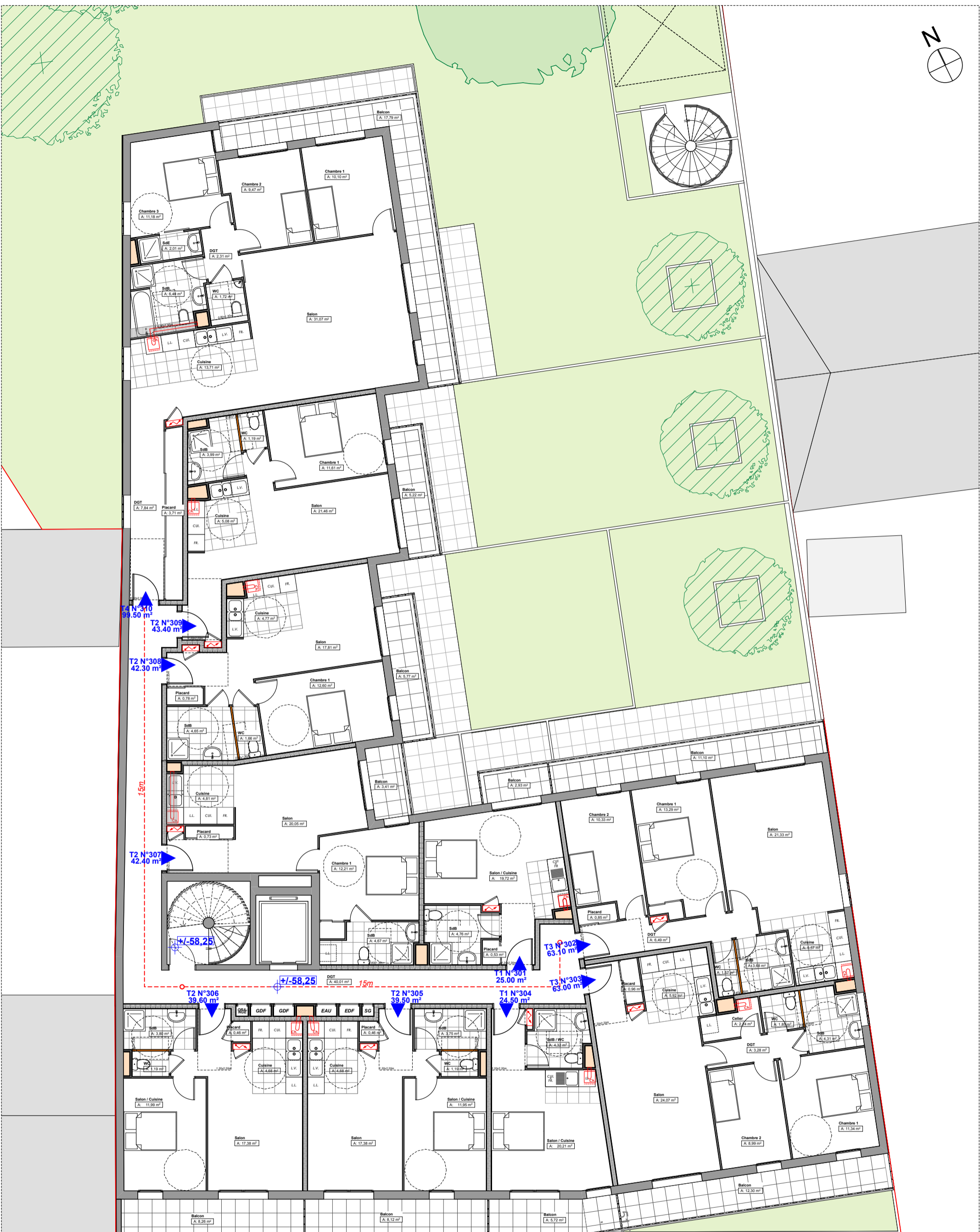

Projet de construction d'un immeuble de 40 logements
 7-9, avenue Marechal Foch – NEUILLY-PLAISANCE (93)

ADI 3, avenue Marcellin Berthelot 94140 Alfortville	PC	AN05.	NIVEAU +3	1:125	05.2015	ZOOMFACTOR architectes Bastien Marion & Didier Mignery 3 rue Lacépède 75005 Paris +33 (0)1 42 77 08 90 21 rue Tronchet 69006 Lyon +33 (0)4 72 82 01 16 contact@zoomfactor.fr - www.zoomfactor.fr SIRET 443.982.236.00020 - R.C.S Paris SARL d'architecture au capital de 7917 euros
---	-----------	--------------	------------------	--------------	----------------	--

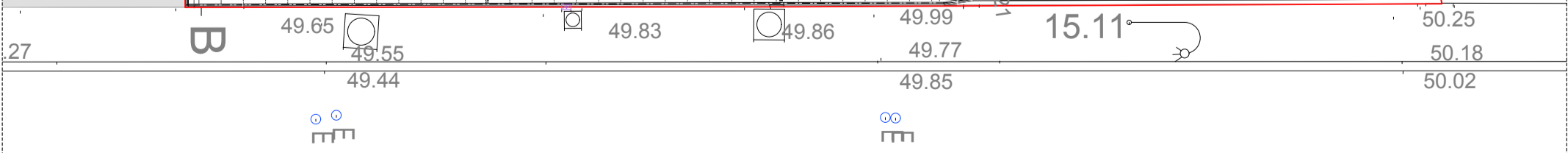
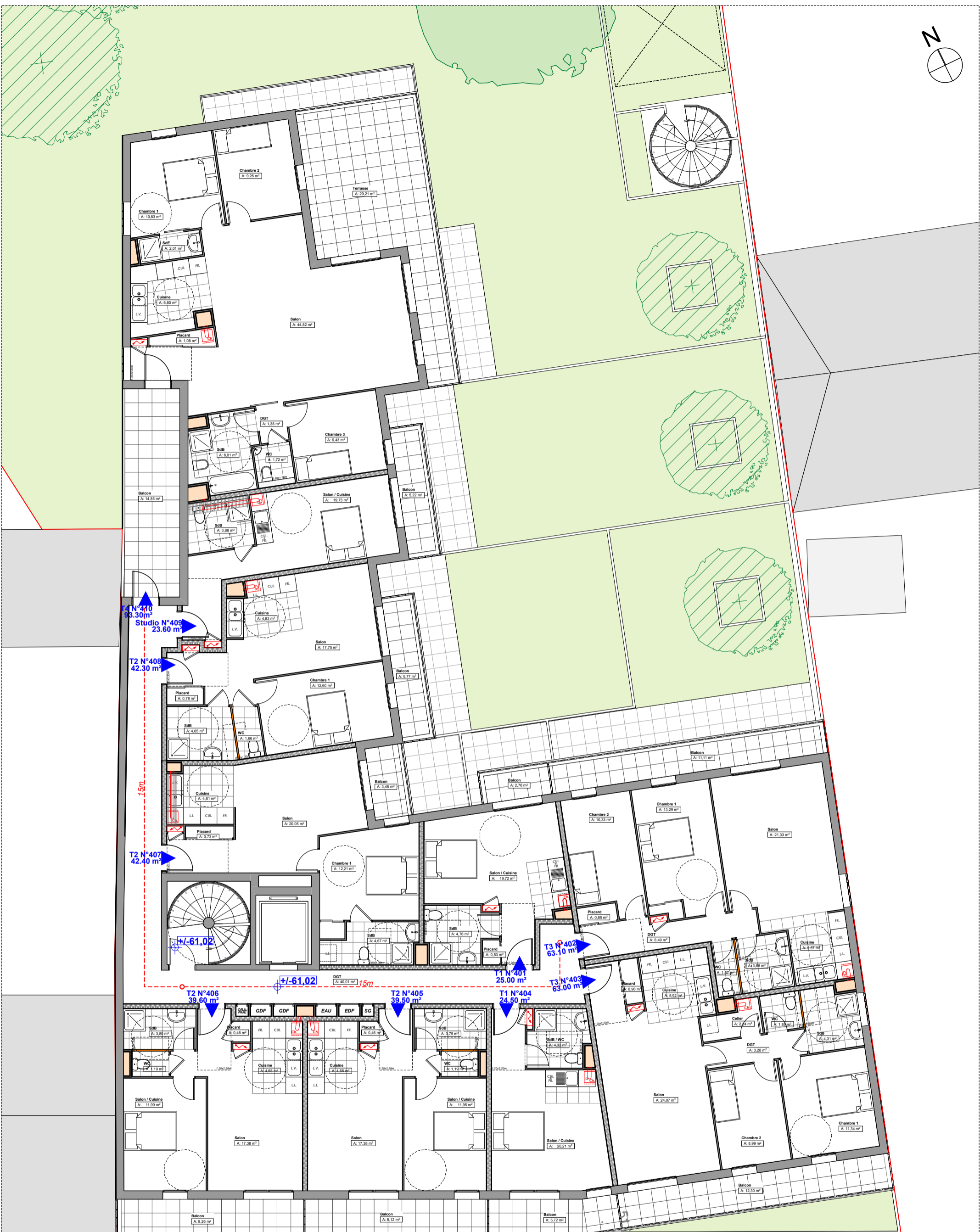

Projet de construction d'un immeuble de 40 logements
 7-9, avenue Marechal Foch – NEUILLY-PLAISANCE (93)

ADI 3, avenue Marcellin Berthelot 94140 Alfortville	PC	AN06.	NIVEAU +4	1:125	05.2015	ZOOMFACTOR architectes Bastien Marion & Didier Mignery 3 rue Lacépède 75005 Paris +33 (0)1 42 77 08 90 21 rue Tranchet 69006 Lyon +33 (0)4 72 82 01 16 contact@zoomfactor.fr - www.zoomfactor.fr SIRET 443.982.236.00020 - R.C.S Paris SARL d'architecture au capital de 7917 euros
---	-----------	--------------	------------------	--------------	----------------	--

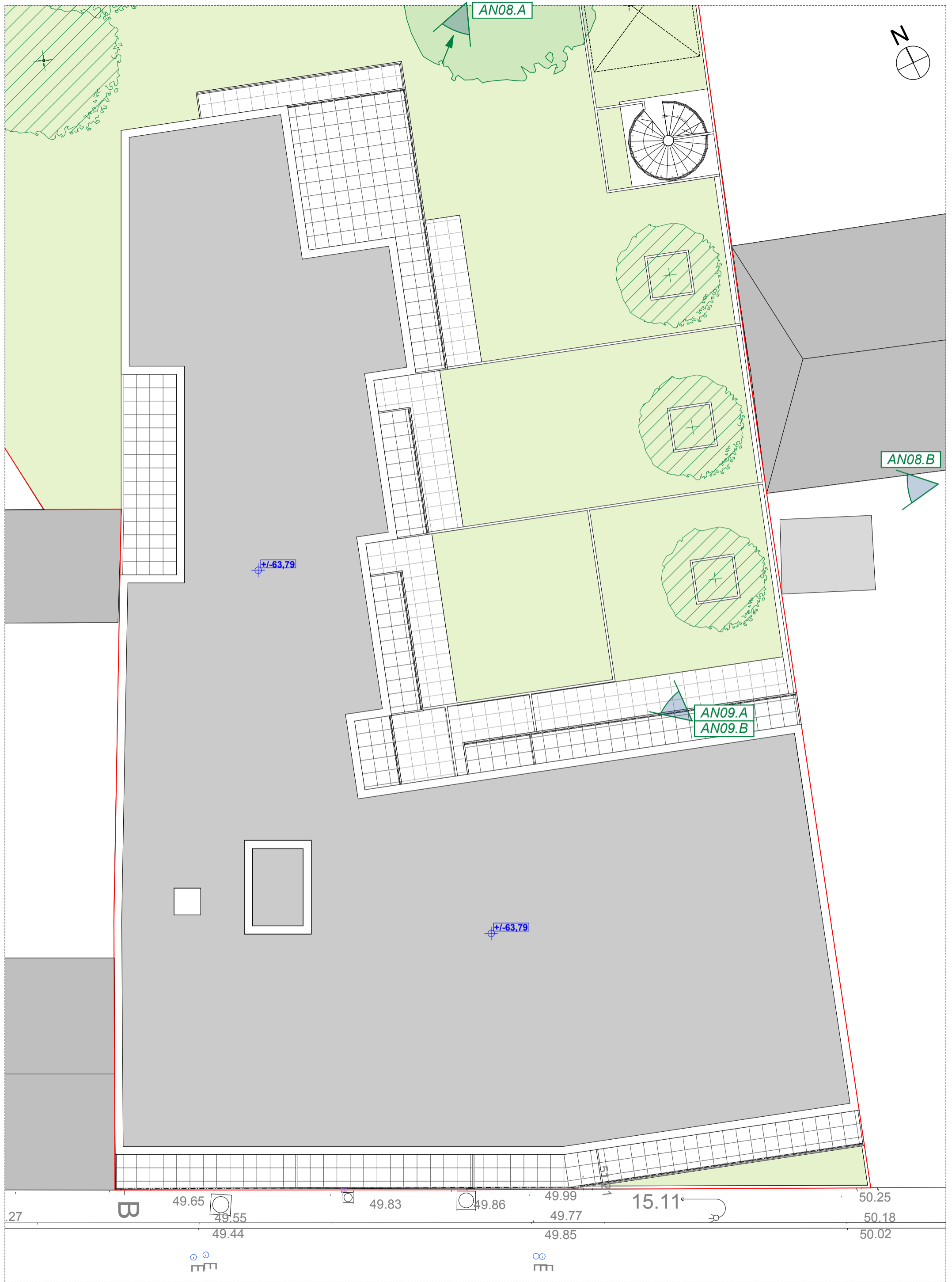

Projet de construction d'un immeuble de 40 logements
 7-9, avenue Marechal Foch – NEUILLY-PLAISANCE (93)

<p>ADI 3, avenue Marcellin Berthelot 94140 Alfortville</p>	<p>PC</p>	<p>AN07.</p>	<p>PLAN DE TOITURE</p>	<p>1/125</p>	<p>05.2015</p>	<p>ZOOMFACTOR architectes Bastien Marion & Didier Mignery 3 rue Lacépède 75005 Paris +33 (0)1 42 77 08 80 21 rue Tronchet 69006 Lyon +33 (0)4 72 82 01 16 contact@zoomfactor.fr - www.zoomfactor.fr SIRET 443.982.236.00020 - R.C.S Paris SARL d'architecture au capital de 7917 euros</p>
--	------------------	---------------------	-------------------------------	---------------------	-----------------------	---



AN08.A



AN08.B

Projet de construction d'un immeuble de 40 logements
 7-9, avenue Marechal Foch – NEUILLY-PLAISANCE (93)

<p>ADI 3, avenue Marcellin Berthelot 94140 Alfortville</p>	<p>PC</p>	<p>AN08.</p>	<p>PERSPECTIVES</p>	<p>-</p>	<p>05.2015</p>	<p>ZOOMFACTORarchitectes Bastien Marion & Didier Mignery 3 rue Lacépède 75005 Paris +33 (0)1 42 77 08 80 21 rue Tronchet 69006 Lyon +33 (0)4 72 82 01 16 contact@zoomfactor.fr - www.zoomfactor.fr SIRET 443.982.236.00020 - R.C.S Paris SARL d'architecture au capital de 7917 euros</p>
--	------------------	---------------------	----------------------------	----------	-----------------------	--



AN09.A



AN09.B

Projet de construction d'un immeuble de 40 logements
 7-9, avenue Marechal Foch – NEUILLY-PLAISANCE (93)

<p>ADI 3, avenue Marcellin Berthelot 94140 Alfortville</p>	<p>PC</p>	<p>AN09.</p>	<p>PERSPECTIVES</p>	<p>-</p>	<p>05.2015</p>	<p>ZOOMFACTOR architectes Bastien Marion & Didier Mignery 3 rue Lacépède 75005 Paris +33 (0)1 42 77 08 80 21 rue Tronchet 69006 Lyon +33 (0)4 72 82 01 16 contact@zoomfactor.fr - www.zoomfactor.fr SIRET 443.982.236.00020 - R.C.S Paris SARL d'architecture au capital de 7917 euros</p>
--	------------------	---------------------	----------------------------	----------	-----------------------	---